

Formulario de Denuncias

Antes de completar este formulario usted debe considerar lo siguiente:

- **Es indispensable** completar cada uno de los ítems que se solicitan, de manera ordenada, clara y precisa, con letra imprenta.
- **Tener presente** los artículos 21¹ y 47² de la Ley Orgánica de la Superintendencia del Medio Ambiente, referidos a la presentación de denuncias y sus requisitos.
- **Las comunicaciones formales** que realiza la Superintendencia del Medio Ambiente con el denunciante se efectúan a través de **Carta Certificada**, por lo que es esencial **indicar correctamente su domicilio**. En caso de que éste se encuentre en zona rural, debe indicar una casilla de correos o un domicilio ubicado en zona urbana para que la notificación se lleve a cabo correctamente.

1. INDIQUE SU DOMICILIO O CASILLA DE CORREOS U OTRO DOMICILIO EN ZONA URBANA DONDE PODER NOTIFICARLO.

| DOMICILIO DEL DENUNCIANTE | |
|---------------------------|---|
| Calle Hernando de Aguirre |  |
| Número2216 | |
| Comuna Providencia | |
| Región Metropolitana | |
| Casilla de correos | |

1

¹ Artículo 21 LO-SMA, "Cualquier persona podrá denunciar ante la Superintendencia el incumplimiento de instrumentos de gestión ambiental y normas ambientales, debiendo ésta informar sobre los resultados de su denuncia en un plazo no superior a 60 días hábiles. En el evento que producto de tales denuncias se iniciare un procedimiento administrativo sancionador, el denunciante tendrá para todos los efectos legales la calidad de interesado en el precitado procedimiento"

² Artículo 47 LO-SMA, "El procedimiento administrativo sancionatorio podrá iniciarse de oficio, a petición del órgano sectorial o por denuncia.

Se iniciará de oficio cuando la Superintendencia tome conocimiento, por cualquier medio, de hechos que pudieren ser constitutivos de alguna infracción de su competencia. Se iniciará a petición del órgano sectorial, por su parte, cuando tome conocimiento de los informes expedidos por los organismos y servicios con competencia en materia de fiscalización ambiental, los que deberán ser evacuados de conformidad a lo establecido en esta ley y contener en especial la descripción de las inspecciones, mediciones y análisis efectuados así como sugerir las medidas provisionales que sean pertinentes decretar.

Las denuncias de infracciones administrativas deberán ser formuladas por escrito a la Superintendencia señalando lugar y fecha de presentación, y la individualización completa del denunciante, quien deberá suscribirla personalmente o por su mandatario o representante habilitado. Asimismo, deberán contener una descripción de los hechos concretos que se estiman constitutivos de infracción, precisando lugar y fecha de su comisión y, de ser posible, identificando al presunto infractor.

La denuncia formulada conforme al inciso anterior originará un procedimiento sancionatorio si a juicio de la Superintendencia está revestida de seriedad y tiene mérito suficiente. En caso contrario, se podrá disponer la realización de acciones de fiscalización sobre el presunto infractor y sin ni siquiera existiere mérito para ello, se dispondrá el archivo de la misma por resolución fundada, notificando de ello al interesado."

2. INDIQUE UN CORREO ELECTRÓNICO Y NÚMERO TELEFÓNICO DONDE PODER COMUNICARNOS CON USTED. ESTA INFORMACIÓN ES ESENCIAL PARA DENUNCIAS ASOCIADAS A INFRACCIÓN A LA **NORMA DE EMISIÓN DE RUIDOS** CONTENIDA EN EL D.S. 38/2011 DEL MINISTERIO DEL MEDIO AMBIENTE.

| DATOS DE CONTACTO DEL DENUNCIANTE | |
|---|-----------|
| Dirección de correo electrónico del denunciante: eduardo.vio.grossi@gmail.com | |
| Número de Teléfono móvil del denunciante: | 931950903 |
| Número de Teléfono fijo del denunciante: | 342631928 |

3. INDIVIDUALIZACIÓN DEL DENUNCIANTE.

| INDIVIDUALIZACIÓN DEL DENUNCIANTE |
|--|
| Nombres/Razón Social/Institución Eduardo Renato |
| Apellidos Vio Grossi |
| Cédula de Identidad/Rol Único Tributario 4.682.139-4 |
| Individualización del representante o apoderado del denunciante <i>(sólo completar en caso de tener representante o apoderado)</i> |
| Nombre del Representante/Apoderado |
| Apellidos del Representante/Apoderado |
| Cédula de identidad del Representante/Apoderado |
| Domicilio del representante o del apoderado del denunciante <i>(sólo completar en caso de tener representante o apoderado)</i> |
| Calle |
| Número |
| Comuna |
| Región |
| Casilla de correos |

| |
|---|
| Identifique el (los) documento (s) que acompaña a la denuncia para acreditar la representación <i>(sólo completar en caso de tener representante o apoderado)</i> |
| |
| |
| |
| |

4. IDENTIFIQUE AL POSIBLE INFRACTOR O POSIBLES INFRACTORES.

| INDIVIDUALIZACIÓN DEL POSIBLE INFRACTOR |
|---|
| Nombre completo/Razón Social/Institución Sociedad de Exploración y Desarrollo Minero "EXPLODESA" |
| Cédula de Identidad/Rol único tributario 79.812.520-6 |
| Domicilio del posible infractor |
| Calle Huérfanos |
| Número 1178, oficina 301 |
| Comuna Santiago |
| Región Metropolitana |

3

5. DESCRIPCIÓN Y ANTECEDENTES DE LOS HECHOS DENUNCIADOS.

| Lugar donde ocurren los hechos denunciados |
|---|
| Calle Sector de El Seco |
| Numero |
| Comuna Catemu |
| Región V Región de Valparaíso, provincia de San Feliper |
| Coordenadas Huso Sur , Este 316.738 m; Norte 6.378.041 m. |
| |
| |
| |

Fecha de ocurrencia de los hechos denunciados, indicando su periodicidad (en caso de tratarse de hechos reiterados).

Actualmente se encuentran ejecutando actividades fuera de la RCA

Indique si conoce el Instrumento de Gestión Ambiental infringido por los hechos denunciados

(RCA, Norma de Emisión, Plan de Descontaminación, etc.)

Si X

No

Instrumento de Gestión Ambiental infringido por los hechos denunciados (en caso de conocerlo)

RCA N° 867/2006 y N° 351/2016

Describa los hechos denunciados

*(explicar **en detalle y con claridad cada uno de los hechos que denuncia**, e indicar, según la información que usted posee, cuales son las **actividades que originarían dichos hechos**, por ejemplo: funcionamiento de una chimenea de la empresa; la construcción de un edificio, el emplazamiento de un proyecto; la extracción de un mineral, el funcionamiento de una máquina, etc.)*

Por este acto vengo en denunciar ante la Superintendencia de Medio Ambiente que la empresa Sociedad de Exploración y Desarrollo Minero, "EXPLODESA", titular del proyecto denominado "Proyecto Mina Uva", ubicado, en la V Región de Valparaíso, Provincia de San Felipe, comuna de Catemu, está desarrollando actividades no autorizadas por sus respectivas Resoluciones de Calificación Ambiental y, en consecuencia, cometiendo al menos la infracción contenida en la letra a) del artículo 35.

El Proyecto Mina UVA cuenta con dos Resoluciones de Calificaciones de Impacto Ambiental (RCA). Estas son la RCA 867/2006 y la RCA 351/2016. Esta última calificó ambientalmente el proyecto "Continuidad Operacional Mina Uva".

Con posterioridad a esta última resolución, la empresa se acogió a lo dispuesto en el artículo 40 de la Ley de la Superintendencia de Medio Ambiente, auto denunciándose por una serie de incumplimientos de sus RCAs. Como consecuencia de aquello, actualmente la empresa se encuentra ejecutando un Programa de Cumplimiento aprobado por la autoridad ambiental.

A pesar de ello, la empresa continúa con su actuar temerario incumpliendo con las RCAs que amparan el proyecto.

En efecto, de acuerdo a la última RCA del proyecto la número 351/2016, la última fase del proyecto aprobada de explotación del rajo considera explotar hasta la cota 800. Sin embargo, la empresa está realizando actividades de explotación por sobre esa cota autorizada extendiendo el rajo más allá de lo permitido en la RCA, llegando a la cumbre del cerro que está por sobre la cota 900.

Adicionalmente, señalar que la empresa ejecuta tronaduras en horarios y días no autorizados.

Identifique los Efectos en el Medio Ambiente asociados a los hechos denunciados

(indique los efectos que los hechos denunciados descritos anteriormente habrían generado o estarían generando en la salud de las personas y el medio ambiente)

Las actividades realizadas y no autorizadas están produciendo daño ambiental, no sólo por la corta y destrucción indiscriminada de flora nativa, sino también porque está produciendo contaminación por polución que no ha sido evaluada. En efecto, es posible percibir a simple vista la cantidad de polvo que estas actividades generan y que están afectando los predios, las plantaciones vecinas y la vida de las personas que habitan en los predios colindantes a la faena minera.

Se ha advertido también que la empresa está ejecutando tronaduras a cualquier hora del día, incluso en sábados y domingos con la consecuente contaminación acústica.

Actualmente la empresa se encuentra tramitando dos DIA en el Sistema de Evaluación Ambiental muy parecidas para ampliar la explotación. Sin embargo, lo que parece ocurrir a la luz de los acontecimientos expuestos es que la empresa se encuentra adelantando trabajos no evaluados ambientalmente que, luego, pretende que queden amparados por la aprobación de las autorizaciones en trámite, en circunstancias que lo que está haciendo es incumplir reiteradamente la ley.

5

Indique documentos que acompañe para complementar y/o acreditar los hechos denunciados *(informes, fotografías, filmaciones, antecedentes aportados por otros organismos, etc.)*

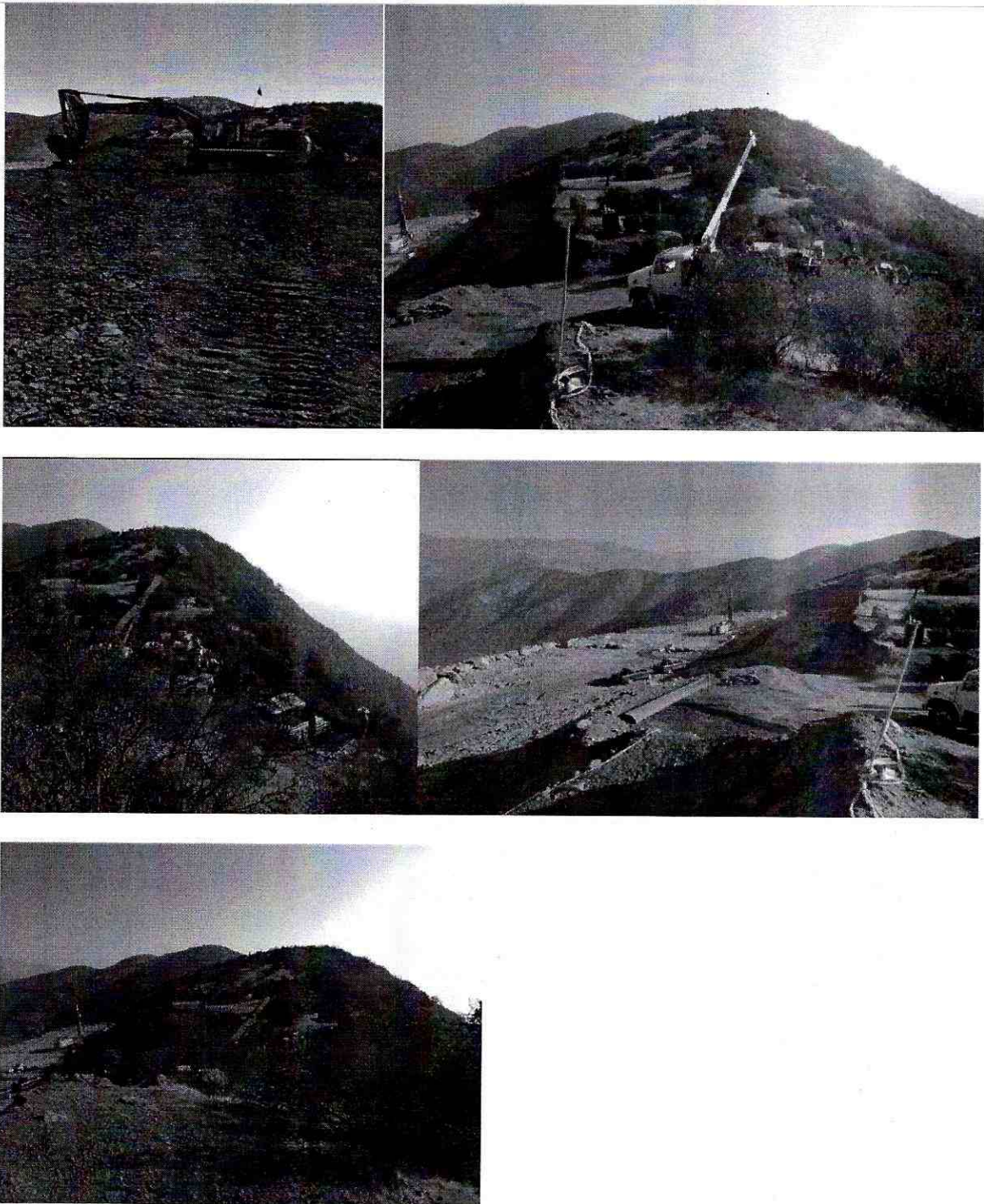

6

6. INDIQUE SI HA PRESENTADO OTRAS DENUNCIAS POR LOS MISMOS HECHOS.

INDIQUE SI HA REALIZADO OTRAS DENUNCIAS POR LOS MISMOS HECHOS

Si

No

Indique el Organismo Público donde ha realizado denuncias por los mismo hechos

Identifique el número de la denuncia o expediente

7. FIRMA DEL DENUNCIANTE. Para que su denuncia sea válida ante la SMA y usted tenga el carácter de interesado ante un eventual procedimiento sancionatorio, es necesario que su denuncia tenga su firma.

Firma: 